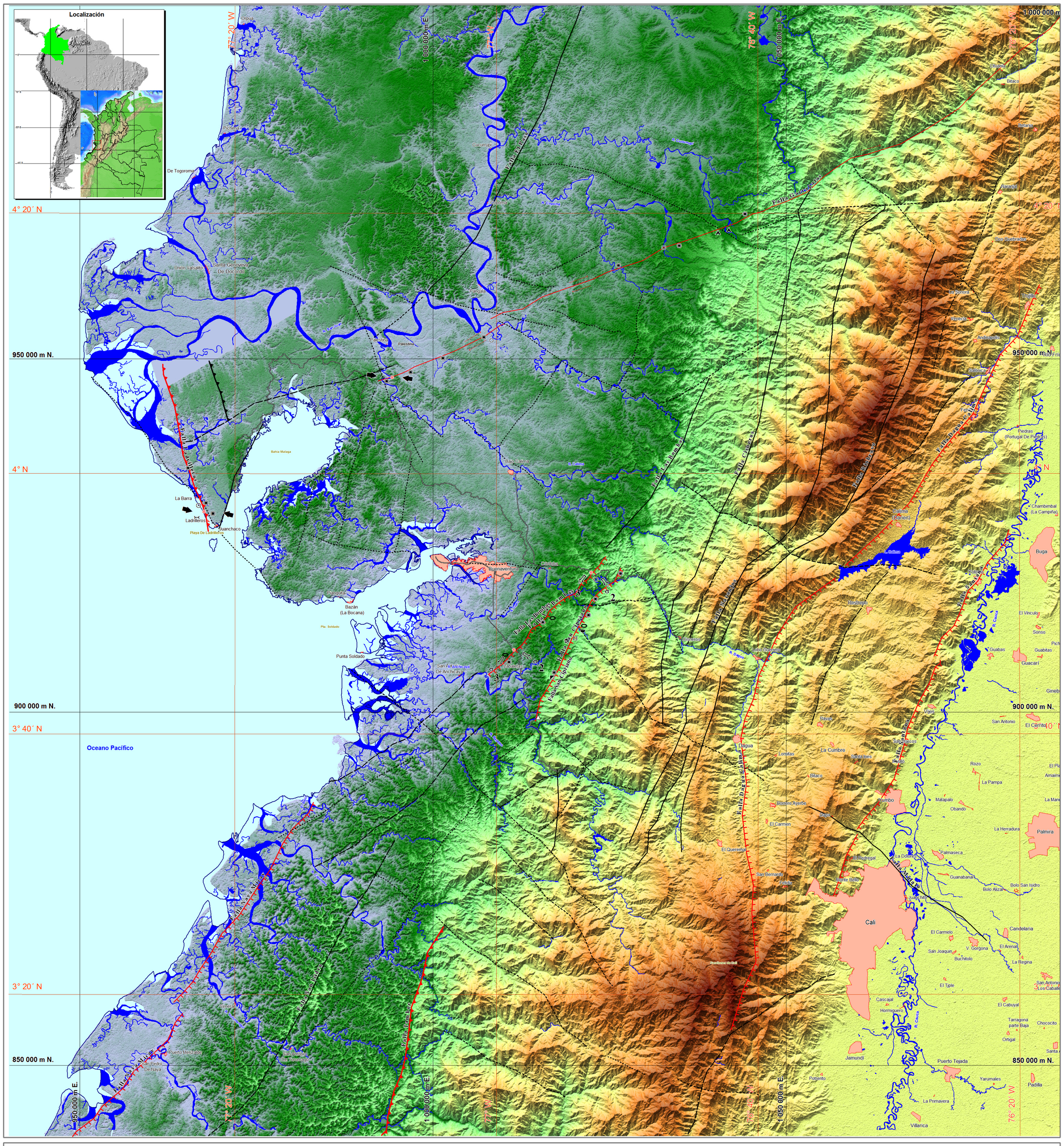
Localización
Falla Las Bombas
Falla San Cipriano
Falla Ladrilleros
Falla Naya a Micay
Falla San Isidro
Falla Tambor
Falla Cauca-Patía
Falla Dagua-Calima
Falla Cisneros
Falla Las Bombas
Falla Navarrojos
Falla Rio Bravo
Falla Calima (Darien)
Falla Sabanalarga
Falla Cali
Falla Alisal
Falla Yumbo
Falla Buga
Falla Palmira
Falla Cali
Falla Cali
Falla Cali