

PACÍFICO Y VALLE DEL ALTO CAUCA

Una invitación a reconocer y planificar el territorio

1

Vista desde el espacio

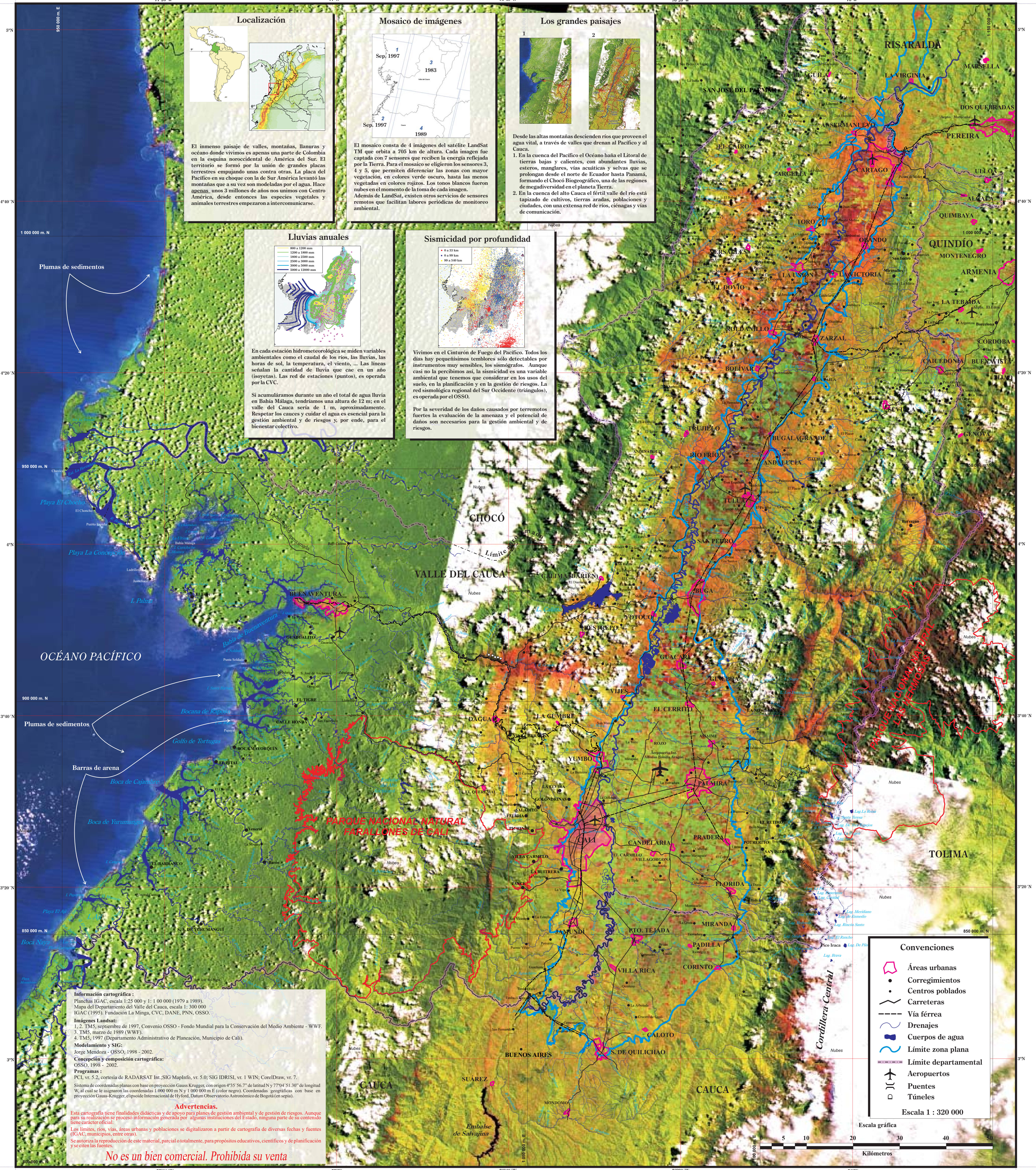

Este proyecto contó con el aporte de múltiples instituciones:

- Gobernación del Valle del Cauca, secretarías de Gobierno y Planeación, que lideran el Plan Departamental para la Gestión de Riesgos.
- Corporación Fondo de Solidaridad, por su aporte de información de proyectos previos de gestión de riesgos.
- Fundación La Minga, por facilitar cartografía digitalizada de la región del Pacífico.
- LA RED: Red de Estudios Sociales en Prevención de Desastres en América Latina. Bases de datos sobre desastres y aporte del software DesInventar a instituciones regionales y municipios.
- Corporación Autónoma Regional del Valle del Cauca, que lidera el Plan Departamental de Gestión Ambiental.
- Fondo Mundial para la Protección del Medio Ambiente (World Wildlife Fund), por el suministro de imágenes de satélite.
- Cámara de Comercio de Cali, por su apoyo para procesamiento cartográfico al CTPP.

Se utilizó información de entidades públicas del orden nacional:

- Instituto Geográfico Agustín Codazzi. Cartografía básica a escala 1:25 000 y mapa digital del Valle del Cauca a escala 1:300 000, en convenio con la Gobernación del Valle del Cauca.
- Departamento Administrativo Nacional de Estadística, Regional Sur Occidente. Listado de centros poblados con su codificación.
- Sistema de Parques Nacionales Naturales, delimitación de Parques Nacionales Naturales en el Valle del Cauca.

MOSAICO DE IMÁGENES SATELITALES Y ALGUNAS VARIABLES AMBIENTALES

COLCIENCIAS - Fundación Social: Programa de articulación entre generadores y usuarios del conocimiento.

Proyecto:
Transferencia y apropiación de resultados de investigación en ofertas y amenazas ambientales para la gestión del ordenamiento territorial en el norte del Cauca y sur del Valle del Cauca.

Realización:
Universidad del Valle
Observatorio Sismológico del Sur Occidente - OSSO

Con el apoyo de:
Gobernación Valle del Cauca
CTTP
Fundación Social
Corporación OSSO

El CTPP, Comité Técnico Permanente de Planeación, es una iniciativa de cooperación horizontal entre municipios del norte del Cauca, sur del Valle del Cauca y el Pacífico, actualmente coordinado por el municipio de Yumbo. Participaron activamente en el proyecto delegados de Buenaventura, Cali, Candelaria, Dagua, Florida, Jamundí, La Cumbre, Palmira, Pradera y Yumbo (Valle del Cauca) y Puerto Tejada, Santander de Quilichao y Villa Rica (Cauca).

URL : <http://osso.univalle.edu.co> - e-mail : osso@univalle.edu.co

Invitación para el uso.

Esta cartografía es una invitación para que reconozcamos colectivamente nuestro territorio y participemos de la construcción del futuro. Si eres ama de casa, líder comunitario, estudiante, profesional, profesor ... te invitamos a usar este mapa! Puedes agregar capas de información sobre papel calco o acetato. Agrega los ríos y quebradas, caminos y poblaciones que no están representados. ¿Sabes de pequeños derrumbes, inundaciones e incendios forestales que ocurrieron en tu municipio? No dudes en agregarlos. ¿Cómo son y dónde están las tierras de cultivo y de ganadería? ¿Dónde hay bosque y dónde se debe reforestar? ¿Cuáles poblaciones están más expuestas a los ríos?... Puedes hacer todas las capas de información que se te ocurran.

Tu papel

- Bosque
- Inundaciones
- Deslizamientos
- Cuencas
- Municipios

Mapa base

Primera edición, tiraje de 3300 ejemplares. Cali, marzo de 2002.